

Gli stativi adatti agli schermi a cornice Flat Elastic, Flat Press e Canaletto Elastic sono costruiti con una lega leggera di alluminio.

Essi sono molto affidabili e sicuri al fine di garantire un posizionamento dello schermo a pavimento estremamente stabile.

Questi stativi sono estendibili da un minimo di 120 cm. ad un massimo di 214 cm. e possono essere regolati a diverse altezze, secondo quanto desiderato. Al termine dell'utilizzo, possono essere facilmente chiusi, raggiungendo dimensioni molto compatte (130x13x10cm.-HxLxP).

DETTAGLIO STATIVO

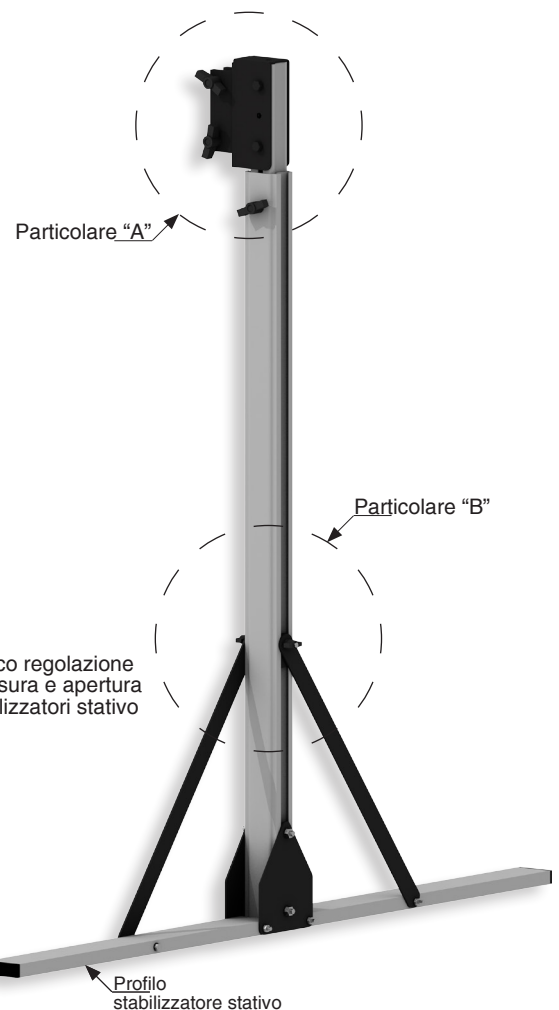

PARTICOLARE "A"
 Aggancio a schermo - Vista posteriore



PARTICOLARE "B"
 Regolazione apertura stabilizzatori stativo

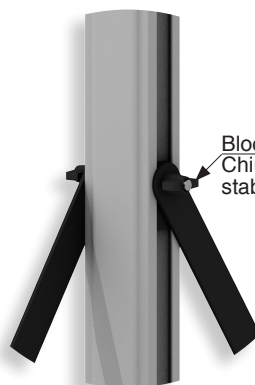

Garanzia: 24 mesi



DIMENSIONI STATIVO APERTO

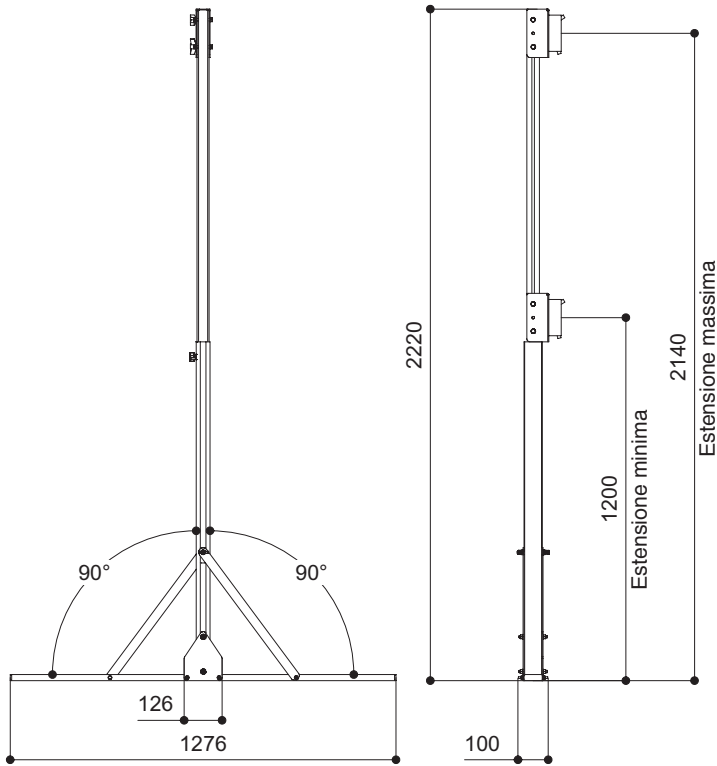

ESEMPIO - FLAT ELASTIC 300x187cm (con stativi in estensione massima)

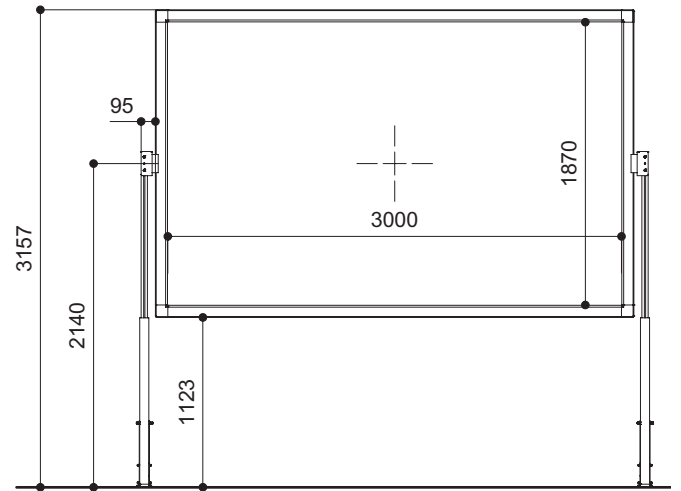

ESEMPIO - FLAT ELASTIC 300x187cm (con stativi in estensione minima)

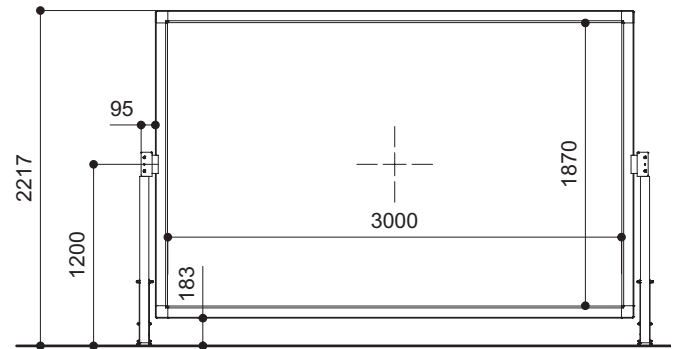

AGGANCIAMENTO STATIVO PER SCHERMO FLAT ELASTIC E FLAT PRESS

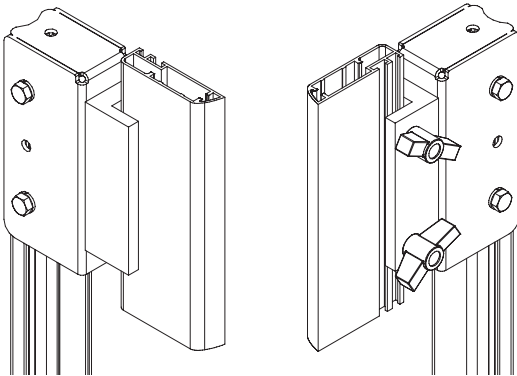

VISTA DALL'ALTO

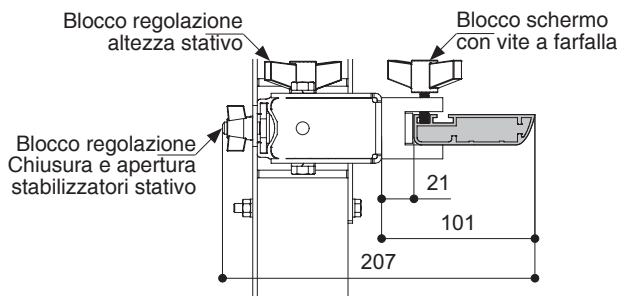

AGGANCIAMENTO STATIVO PER SCHERMO CANALETTO ELASTIC

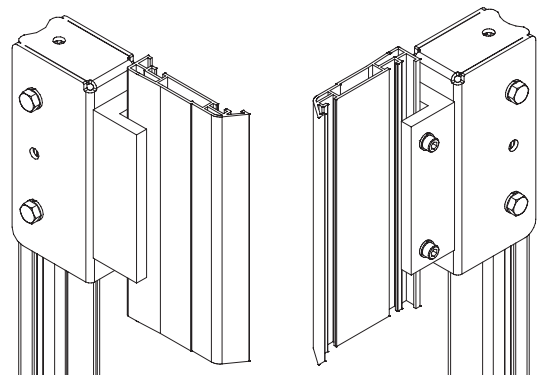

VISTA DALL'ALTO

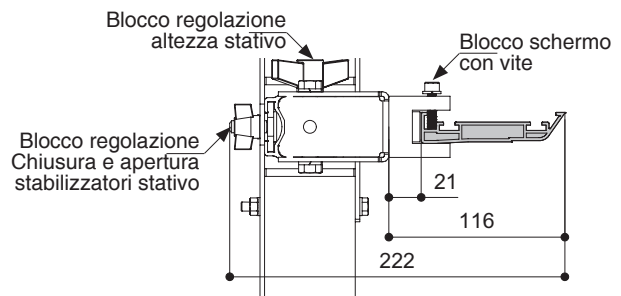

ove non specificato, le misure sono espresse in millimetri

